Anzeige

tonart

Herbstausgabe | 2015

Das Musikmagazin für Ärzte

jazz

- Iiro Rantala
- Enrico Rava
- Lisa Bassenge

pop

- Joe Jackson
- Hannes Wader
- Lianne La Havas

klassik

- Igor Levit
- Paavo Järvi
- Jonas Kaufmann

hifi

- Revox Voxnet
- Technics C500
- Sonos Play:5

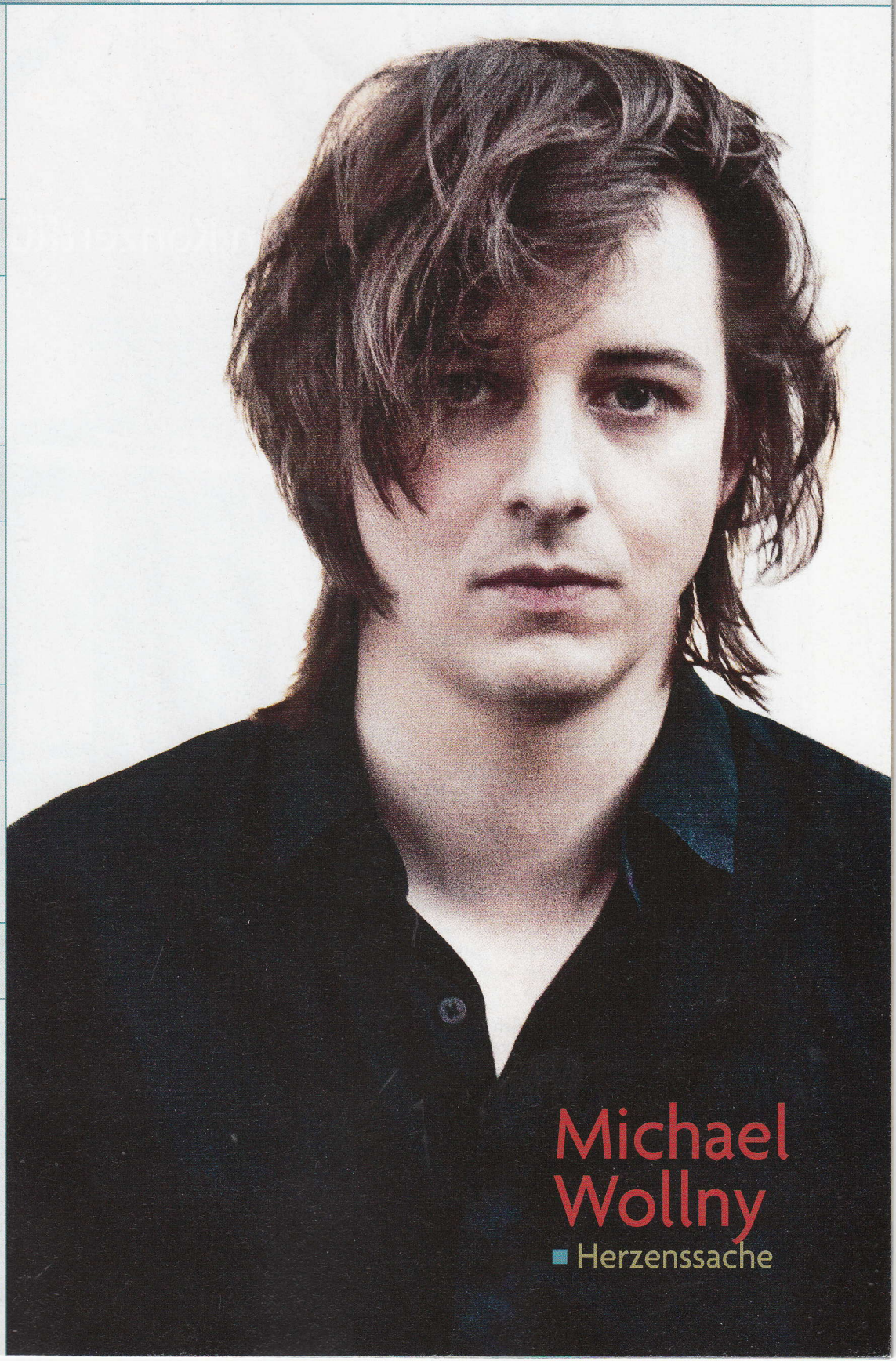

Michael Wollny

Herzenssache

www.tonartmagazin.de

Jazz Thermometer | tonart prüft neue Jazz CDs auf Herz und Nieren

Kamasi Washington
The Epic
Brainfeeder BFCD 050/Rough Trade

Spiritueller Jazz à la Coltrane und Pharoah Sanders auf 3 CDs, versehen mit großer Besetzung inkl. genialer Chorgesänge, machen den Saxophonisten aus L.A. zum Mann der Stunde! **tonart-Höchstwertung**

Chico Freeman
Spoken Into Existence
JM-2080-2/Edel:Kultur

Der US-Saxophonist scheint zurück zu alter Stärke gefunden zu haben. Zusammen mit seinem agilen europäischen Trio improvisiert Freeman so inspiriert und aufgeräumt wie lange nicht mehr.

Eberhard Weber
Hommage
ECM/Universal Music 473 2342

Zu seinem 75. kamen sie alle. Metheny, Garbarek, Gary Burton und die SWR Big Band. Mittlerweile gesundheitlich gehandicapt, wird der renommierte Bassist mit andächtigen Inszenierungen seiner Stücke geehrt.

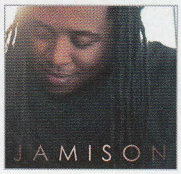

Jamison Ross
Jamison
Concord CJA-36710-02/in-akustik

Eine echte Überraschung ist dieser noch völlig unbekannte Sänger/Drummer. Seine zwölf zwischen Blues, R&B und viel Jazz changierenden Songs verbindet eine wohltuende Leichtigkeit. Mehr davon!

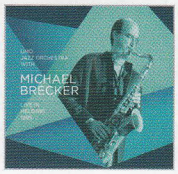

Michael Brecker & UMO Jazz Orch.
Live In Helsinki
Random Act Records RAR1018CD/Membran

1995 traf Sax-Virtuoso Michael Brecker auf die finnische Big Band UMO, um einen Querschnitt aus Hardbop (Horace Silver) bis Fusion (Brecker Brothers) zu präsentieren. Lange im Archiv, nun endlich erhältlich.

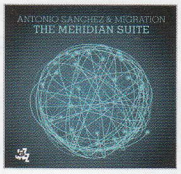

Antonio Sanchez & Migration
The Meridan Suite
CamJazz 7890-2/Harmonia Mundi

Auf seinem fünften Soloalbum liefert der ex-Pat Metheny-Drummer eine visionär klingende Suite, welche sich elegant zwischen Free Form, elektronischen und leicht rockigen Passagen bewegt.

Jeff Denson Trio
Plus Lee Konitz
Ridgeway Records RRCD 001/in-akustik

Das Trio des Bassisten Jeff Denson trifft auf die Cool Jazz-Ikone Konitz. Passend eröffnet wird mit Tristano's Stück 'Baby'. Dennoch lässt die Kraft des 89-jährigen Saxophonisten zunehmend nach. Eine zwiespältige Einspielung.

Inge Brandenburg
Easy Street
Bear Family BCD 17049/Indigo

Die verkannte, dennoch bedeutende deutsche Jazzsängerin findet mit diesen zwischen 1959 – 1961 zusammen mit dem HR-Jazzensemble eingespielten Stücken endlich eine späte Würdigung.
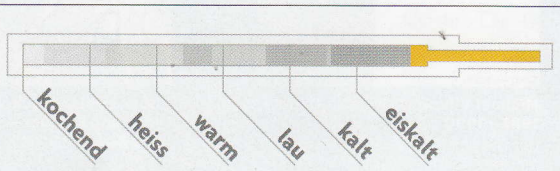
Bewertung | Thermometer